LISTE NR. 0146

ELEKTROWERKZEUG-ERSATZTEILLISTE

BOHRMASCHINE

1981·10·15

Typ D10V ▣

D10V(G1)

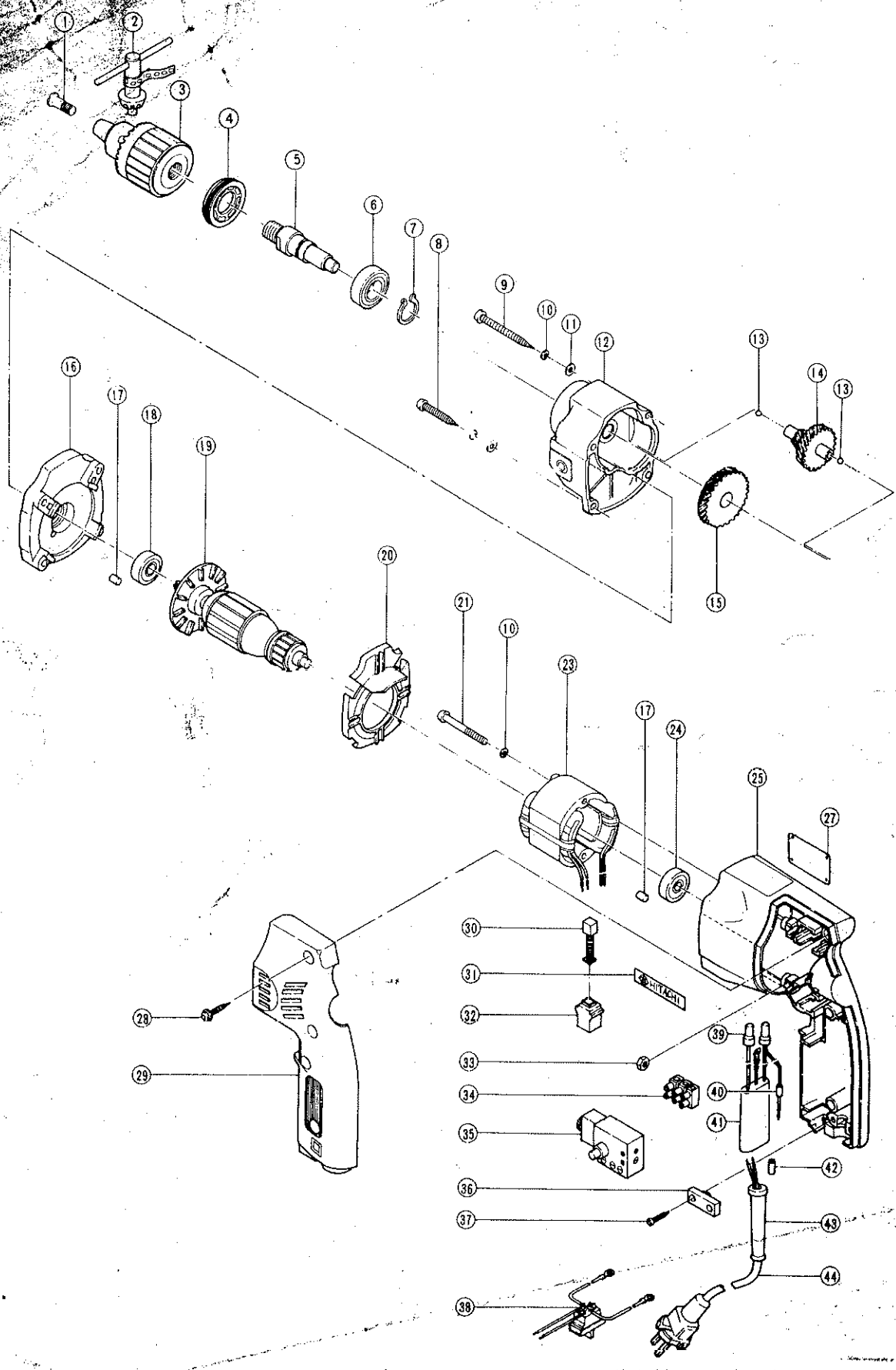

ERSATZTEILE (Siehe Alternativteile zu Position Nr. 44) D10V(G1)

Pos. Nr.	Kennziffer	Teilebezeichnung		Menge	Bemerkungen	
1	981122	Sonderschraube		1		
2	930119	Bohrfutterschlüssel		1		
3	950271	Bohrfutter	10VLR	1	einschl. 2	
4	930214	Lagerkappe		1		
5	982582	Spindel		1		
6	939442	Kugellager (6002ZZCM)		1		
7	949153Z	C-Typ Sicherungstring		1	für D15 welle (10 Stück)	
8	954015	Kreuzkopf-Schneidschraube	M4 x 35	2		
9	954642	Kreuzkopf-Schneidschraube	M4 x 60	2		
10	949453Z	Federscheibe		6	für M4 (10 Stück)	
11	949423Z	Unterlegscheibe		4	für M4 (10 Stück)	
12	982581	Getriebedeckel		1		
13	939363Z	Stahlkugel	D3.969	2	(10 Stück)	
14	982584	Zweite Ritzel		1		
15	982583	Zahnrad		1		
16	982580	Innendeckel		1		
17	931701	Lagerverriegelung		2		
18	939396	Kugellager (608ZZC2)		1		
19	982586E	Anker		1		
20	950504	Ventilatorführung		1		
21	949228Z	Kreuzkopf-Maschinenschraube	M4 x 40	2	(10 Stück)	
22						
23	982585G	Stator		1		
24	939401	Kugellager (626ZZC2)		1		
25	982591	Gehäuse		1		
26						
27	—	Leistungsschild		1		
28	982095	Kreuzkopf-Schneidschraube	M4 x 20	3		
29	950527	Griffabdeckung		1		
30	999041	Kohlenbürsten		2		
31	950565	HITACHI-Aufschrift		1		
32	930483	Bürstenhalter		2		
33	949554Z	Mutter		2	für M4 (10 Stück)	
34	981666Z	Klemme		1		
35	950991Z	Schalter		1		
36	937631	Schnuranschlußklemme		1		
37	954004	Kreuzkopf-Schneidschraube	M4 x 16	2		
38	982589Z	Umsteuerungschalter		1		
39	939310Z	Verbinder (50091)		2	(10 Stück)	
40	981373	Rohr (D)		1		
41	—	Störschutz		1		
42	981373	Rohr (D)		2		
43	980193	Schnurschutz		1		
44	—	Anschlußnur		1	Seihe Alternativteile	

ALTERNATIVTEILE

D10V(G1)

Pos. Nr.	Kennziffer	Teilebezeichnung	Menge	Bemerkungen	
44	500234Z	Anschlußnur	1		
	500247Z	Anschlußnur für Österreich	1		

SONDERZUBEHÖR

Pos. Nr.	Kennziffer	Teilebezeichnung	Menge	Bemerkungen	
	981828	Seitengriff	1		
	982593Z	Haken	1		
	982569Z	Koffer	1		